



**GİRESUN  
ÜNİVERSİTESİ**

**TİREBOLU İLETİŞİM FAKÜLTESİ  
FAALİYET RAPORU**

**2023 YILI**

**Giresun**

## **İÇİNDEKİLER**

<b>ÜST YÖNETİCİ SUNUŞU.....</b>	<b>3</b>
<b>I-GENEL BİLGİLER.....</b>	<b>4</b>
A-Misyon ve Vizyon.....	4
B-Yetki, Görev ve Sorumluluklar.....	5
C-İdareye İlişkin Bilgiler.....	5
1-Fiziksel Yapı.....	5
2-Teşkilat Yapısı.....	14
3-Bilgi ve Teknolojik Kaynaklar.....	15
4-İnsan Kaynakları.....	16
5-Sunulan Hizmetler.....	20
6-Yönetim ve İç Kontrol Sistemi.....	22
D-Diğer Hususlar.....	24
<b>II-AMAÇ VE HEDEFLER.....</b>	<b>25</b>
A-Amaç ve Hedefleri.....	25
B-Temel Politikalar ve Öncelikler.....	25
C-Diğer Hususlar.....	25
<b>III-FAALİYETLERE İLİŞKİN BİLGİ VE DEĞERLENDİRMELER.....</b>	<b>26</b>
A-Mali Bilgiler.....	26
1-Bütçe Uygulama Sonuçları.....	26
2-Temel Mali Tablolara İlişkin Açıklamalar.....	27
3-Mali Denetim Sonuçları.....	28
4-Diğer Hususları.....	30
B-Performans Bilgileri.....	31
1-Faaliyet ve Proje Bilgileri.....	31
2-Performans Sonuçları Tablosu.....	31
3-Performans Sonuçlarının Değerlendirilmesi.....	31
4-Performans Bilgi Sisteminin Değerlendirilmesi.....	32
5-Diğer Hususlar.....	32
<b>IV-KURUMSAL KABİLİYET VE KAPASİTENİN DEĞERLENDİRİLMESİ.....</b>	<b>33</b>
A-Üstünlükler.....	33
B-Zayıflıklar.....	33
C-Değerlendirme.....	34
<b>V-ÖNERİ VE TEDBİRLER.....</b>	<b>34</b>
<b>İÇ KONTROL GÜVENCE BEYANI.....</b>	<b>35</b>

## BİRİM / ÜST YÖNETİCİ SUNUŞU

Giresun Üniversitesi Tirebolu İletişim Fakültesi tüm gelişmelere açık bir değişim kültürünü benimsemektedir. Alanımızın iletişim olması nedeniyle bu alandaki gelişmeleri değerlendirirken dikkat edeceğimiz noktalar şunlardır: Bilginin değişimi, doğru bilgiye ulaşmak, bu bilgiyi doğru yönde değişim için kullanmak, ama her şeyden önce kurumumuzla ilgili tüm doğru bilgilerin farkında olmak gerektiğine inanılmaktadır.

Bu bağlamda amacımız, yönetimde kalite konusunda alanda uygulanmış yöntemler kullanarak stratejik planımızı oluşturmaktır. Sürekli gelişim, stratejik bakış doğrultusunda amaç, hedefler ve süreçlerin sadece bilgi değil aynı zamanda teknolojik gelişmeyle bağlantılı değişimi zorunlu kılmaktadır. Bu konuda fakültede çalışan tüm elemanların iç hedef kitle olduğu düşünülerek onların kuruma aidiyetlerinin geliştirilmesi, işini seven, istekli, kararlı insanları yöneticilerin motive etmesi gerektiğine inanıyoruz.

Bünyemizde Halkla İlişkiler ve Tanıtım, Radyo-Televizyon-Sinema ile Gazetecilik Bölümleri olmak üzere üzere toplam üç farklı bölüm bulunmaktadır. Halkla İlişkiler ve Tanıtım Anabilim Dalı Tezli Yüksek Lisans, Radyo, Televizyon ve Sinema Anabilim Dalı Tezli Yüksek Lisans ve İletişim Bilimleri Anabilim Dalı doktora programlarında lisans üstü eğitim verilmektedir. Tüm bu çalışmalar ve bu çalışmalara ilişkin amaç, politika, strateji ve yöntemler Genel Bilgiler, Amaç ve Hedefler, Faaliyetlere İlişkin Bilgi ve Değerlendirmeler, Kurumsal Kabiliyet ve Kapasitenin Değerlendirilmesi, Öneri ve Tedbirler başlıkları altında hazırlanan faaliyet raporu içerisinde ayrıntılı bir şekilde sunulmuştur.

**Prof. Dr. Güven ÖZDEM**  
**Dekan V.**

## I- GENELBİLGİLER

Giresun Üniversitesi Tirebolu İletişim Fakültesinin kurulması; Milli Eğitim Bakanlığının 24/7/2008 tarihli ve 18464 sayılı yazısı üzerine, 28/3/1983 tarihli ve 2809 sayılı Kanunun ek 30 unca maddesine göre, Bakanlar Kurulu'nca 30/7/2008 tarihinde kararlaştırılmıştır. (Karar Sayısı: 2008/14007). Bu karar, 14 Ağustos 2008 tarihli ve 26967 sayılı Resmi Gazete'de yayımlanarak yürürlüğe girmiştir.

Fakültemiz Halkla İlişkiler ve Tanıtım Bölümü, Radyo-Televizyon-Sinema Bölümü ve Gazetecilik bölümlerinde toplam 989 öğrenci öğrenim görmektedir. Lisans üstü düzeyde ise Halkla İlişkiler ve Tanıtım Anabilim Dalı tezli yüksek lisans programında 22 öğrenci, Radyo, Televizyon ve Sinema Anabilim Dalı tezli yüksek lisans programında 6 öğrenci ve İletişim Bilimleri Anabilim Dalı, doktora programında 10 öğrenci öğrenim görmektedir.

### A-Misyon ve Vizyon

Fakültenin temel görevi, toplumsal sorumluluğa sahip, insani değerlere saygılı, yaratıcı, sorgulayan, araştıran ve çözümler getiren bilgili bireyler yetiştiren öğretim elemanlarını bünyesinde toplayarak girişimci, vizyon ve sorumluluk sahibi, yüksek ahlaklı değerlere ve küresel bilgi düzeyine sahip, düşünen, sorgulayan liderlik özellikleri ile donatılmış öğrencilerini, öğretim üyelerini, araştırmacılarını, mezunlarını toplumun ihtiyaçlarını karşılamak ve ideallerini gerçekleştirmek üzere harekete geçirmek için nitelikli iletişimci ve öğretim elemanlarını yetiştirmektir. Fakülte, bu anlamda, topluma iletişimin doğasını en iyi şekilde anlayan uzmanlar, araştırmacılar ve akademisyenleri kazandırmayı misyon olarak benimsemelidir.

Türkçe eğitimi esas alan Fakültenin vizyonu; ülkesini ve dünyayı doğru anlayan ve açıklayan, bilimsel ahlaka uygun araştırma yapan, toplum ve kamu yararını gözetken bir fakülte olma karakterini yükseltmektir. Geleceğin iletişimcilerinin bilgili, etik değerlere saygılı, iletişimin toplumsal gelişmedeki seçkin yerini iyi bilen ve bu yönde çalışan, ilişkiler kurup geliştiren insanlar olarak yetiştirilmesi temel hedeftir.

### B-Yetki, Görev ve Sorumluluklar

Yukarıda anılan misyonu yerine getirme görevi başta Fakülte yönetimi olmak üzere ilgili tüm bölüm başkanları ve öğretim üyelerinin ve tüm çalışanlarıdır. Öğrencilere ve üst yöneticilere karşı birinci derecede sorumlu olan ise Fakülte yönetimidir. Yürütme yetkisi, Fakülte Yönetim Kurulu ile birlikte kullanılmak üzere Fakülte Dekanına aittir. Harcama yetkilisi Fakülte Dekanıdır.

- **Yönetmelik ve Yönergeler:**

**Tablo 1: Yönetmelik ve Yönergeler Tablosu**

S. NO	Yasal Düzenlemenin Adı	Yayınlandığı/Güncellendiği Tarih	Senato Karar Sayısı
1	Tirebolu İletişim Fakültesi Staj Yönergesi	11 Ağustos 2017	2017-130/2
2	Tirebolu İletişim Fakültesi Danışma Kurulu Yönergesi	26 Kasım 2021	2021-207/3
3			
4			

## C-İdareye İlişkin Bilgiler

### 1- Fiziksel Yapı

#### 1.1- Eğitim Alanları

Tablo 4: Eğitim Alanı Sayıları

Eğitim Alanı	Kapasite	Kapasite	Kapasite	Kapasite	Kapasite	Kapasite	Toplam
	0-50	51-75	76-100	101-150	151-250	251-Üzeri	
Amfi					1		1
Sınıf		12					12
Atölye	6						6
Diğer (stüdyo, laboratuvar)	2	1					3
<b>TOPLAM</b>	<b>8</b>	<b>13</b>			<b>1</b>		<b>22</b>

Bu tablo Tüm Eğitim Birimleri ve Yapı İşleri ve Teknik Daire Başkanlığı tarafından doldurulacaktır.

Tablo 5: Eğitim Alanlarının Dağılımı

Eğitim Alanı	Kapasite 0–50 (m <sup>2</sup> )	Kapasite 51–75 (m <sup>2</sup> )	Kapasite 76–100 (m <sup>2</sup> )	Kapasite 101–150 (m <sup>2</sup> )	Kapasite 151–250 (m <sup>2</sup> )	Kapasite 251- Üzeri (m <sup>2</sup> )	Toplam (m <sup>2</sup> )
Amfi					1		1
Sınıf		12					12
Atölye	6						6
Toplantı Salonu	1						1
Diğer (stüdyo)	2						2
Laboratuvarlar	Eğitim Lab.	1					1
	Sağlık Lab.						
	Araştırma Lab.						
	Diğer (.....)						
<b>TOPLAM</b>	9	13			1		23

## 1.4- Sosyal Alanlar

### 1.4.1. Yemekhane, Kantin ve Kafeterya

Tablo 6: Yemekhane ve Mutfaklar

Öğrenci ve Personel Yemekhanesi	Adet	Kapalı Alan (m <sup>2</sup> )	Kapasite (Kişi)
Tirebolu Yerleşkesi	1	200	104
..... Yerleşkesi			
..... Yerleşkesi			

Bu tablo Tüm Eğitim Birimleri ve Sağlık, Kültür ve Spor Daire Başkanlığı tarafından doldurulacaktır.

Tablo 7: Kantin/Kafeterya

Kantin/Kafeterya/ Çay Ocağı	Adet	Kapalı Alan (m <sup>2</sup> )	Kapasite (Kişi)
Tirebolu Yerleşkesi	1	400	151-200

Bu tablo Tüm Eğitim Birimleri ve Sağlık, Kültür ve Spor Daire Başkanlığı tarafından doldurulacaktır.

Tablo 9: Toplantı/Konferans Salonları ve Faaliyet Sayıları

Toplantı/Salon/Amfi Adı	Kapasite (Kişi)	Toplantı Salonu (Adet)	Konferans Salonu (Adet)	Amfi Salonu (Adet)	Faaliyet Sayısı	Toplam
Tirebolu İletişim Fakültesi Toplantı Salonu	0-50	1				1
Prof. Dr. Taner KARAHASANOĞLU Konferans Salonu	151-200		1			1
	<b>TOPLAM</b>	<b>1</b>	<b>1</b>			<b>2</b>

Bu tablo Tüm Eğitim Birimleri ve Sağlık, Kültür ve Spor Daire Başkanlığı tarafından doldurulacaktır.

Tablo 10: Spor Alanları

Açık/Kapalı Spor Alanları Adı (Futbol, Voleybol, Basketbol v.b.)	Açık/Kapalı Spor Salonu	Sayı (Adet)	Alanı (m <sup>2</sup> )
Voleybol/Basketbol Sahası	Açık	1	364

Tablo 11: Hizmet Alanları

Kullanım Alanı	Ofis Sayısı	Alan(m <sup>2</sup> )	Personel Sayısı
Akademik Personel	19	24	24
Akademik Yönetici	3	24	3
İdari Personel	3	24	6
İdari Yönetici	1	24	1
<b>TOPLAM</b>	<b>26</b>	<b>624</b>	<b>34</b>

Bu tablo Tüm Birimler tarafından doldurulacaktır. Yapı İşleri ve Teknik Daire Başkanlığı tarafından ise tüm üniversite bilgilerine yer verilecektir.

### 1.5- Taşınır Malzeme Listesi

(Aşağıdaki tablolar KBS Taşınır İşlem Sisteminden “Yönetim Raporları” altında bulunan “Ürün Miktar Raporu” indirilerek tüm birimler tarafından doldurulacaktır.)

Tablo 13: Tesis, Makina ve Cihazlar Grubu Tablosu

No	Saymanlık Kodu	Harcama Birimi Adı	Taşınır Grubu	Taşınır Adı	Ölçü Adı	Toplam
1	28728	İletişim Fakültesi	253.1.1	İletişim/Haberleşme Tesisleri	ADET	2.00
2	28728	İletişim Fakültesi	253.2.3.1.6	Matkap Makineleri	ADET	1.00
3	28728	İletişim Fakültesi	253.2.3.1.9	Kesme Makineleri ve Giyotinler	ADET	1.00
4	28728	İletişim Fakültesi	253.2.5.10.99	Diğer Motorlar	ADET	1.00
5	28728	İletişim Fakültesi	253.2.5.3.10	Yangın Hidroforları	ADET	1.00
6	28728	İletişim Fakültesi	253.2.5.3.4	Çok Pompalı Yüksek Kapasiteli Hidroforlar	ADET	1.00



7	28728	İletişim Fakültesi	253.2.5.6.1	Dizel Jeneratörler	ADET	1.00
8	28728	İletişim Fakültesi	253.2.5.7	Kesintisiz Güç Kaynakları	ADET	2.00
9	28728	İletişim Fakültesi	253.3.1.1.2	Zemin Süpürme Makineleri	ADET	1.00
10	28728	İletişim Fakültesi	253.3.1.1.99	Diğer Zemin Temizleme Cihazları	ADET	1.00
11	28728	İletişim Fakültesi	253.3.1.3	Bulaşık Yıkama Makineleri ve Ekipmanları	ADET	1.00
12	28728	İletişim Fakültesi	253.3.2.1.1	Buzdolapları	ADET	1.00
13	28728	İletişim Fakültesi	253.3.2.1.99	Diğer Soğutma ve Dondurma Amaçlı Cihazlar	ADET	1.00
14	28728	İletişim Fakültesi	253.3.2.2.1	Fırınlr	ADET	1.00
15	28728	İletişim Fakültesi	253.3.2.5.2	Aspiratörler ve Fanlar	ADET	1.00
16	28728	İletişim Fakültesi	253.3.4.5.25	Kuvvetlendiriciler ( Amplifikatörler )	ADET	1.00
17	28728	İletişim Fakültesi	253.3.7.4.3	Gitarlar	ADET	0.00
18	28728	İletişim Fakültesi	253.3.7.6.4	Müzik Aleti Sehpaları veya Nota Sehpaları	ADET	10.00
19	28728	İletişim Fakültesi	253.3.7.6.9	Müzik Aleti Keseleri, Kutuları veya Aksesuarları	ADET	1.00

Bu tablo tüm birimler tarafından doldurulacaktır.

Tablo 15: Demirbaşlar Grubu Tablosu

No	Saymanlık Kodu	Harcama Birimi Adı	Taşınır Grubu	Taşınır Adı	Ölçü Adı	Toplam
1	28728	İletişim Fakültesi	255.1.1.1.7	Yolluklar	ADET	30.00
2	28728	İletişim Fakültesi	255.1.2.1	Bayrak ve Flamalar ile İç Mekan Direkleri	ADET	84.00
3	28728	İletişim Fakültesi	255.1.2.2	Atatürk Büst, Mask, Pano ve Posterleri	ADET	5.00

4	28728	İletişim Fakültesi	255.1.2.5	Metal Çelenkler	ADET	1.00
5	28728	İletişim Fakültesi	255.10.2.2.1	Turnikeli Geçiş Sistemleri	ADET	3.00
6	28728	İletişim Fakültesi	255.10.2.2.4	Trafik Bariyer ve Otopark Sistemleri	ADET	4.00
7	28728	İletişim Fakültesi	255.10.2.3.11	Araç Altı İnceleme Dedektörleri	ADET	1.00
8	28728	İletişim Fakültesi	255.10.2.3.2	El Tipi Metal Dedektörleri	ADET	1.00
9	28728	İletişim Fakültesi	255.10.3.2.1	Yangın Dolapları	ADET	24.00
10	28728	İletişim Fakültesi	255.2.1.1.1.1	Bilgisayar Kasaları	ADET	28.00
11	28728	İletişim Fakültesi	255.2.1.1.1.2	Thin Client (İnce İstemci)	ADET	25.00
12	28728	İletişim Fakültesi	255.2.1.1.1.3	Ekranlar	ADET	33.00
13	28728	İletişim Fakültesi	255.2.1.1.2	Dizüstü Bilgisayarlar	ADET	6.00
14	28728	İletişim Fakültesi	255.2.1.1.3	Tablet Bilgisayarlar	ADET	5.00
15	28728	İletişim Fakültesi	255.2.1.1.5	Tümleşik (All in One) Bilgisayarlar	ADET	39.00
16	28728	İletişim Fakültesi	255.2.1.1.99	Diğer Bilgisayarlar	ADET	16.00
17	28728	İletişim Fakültesi	255.2.1.2.3	Raf Sunucular	ADET	1.00
18	28728	İletişim Fakültesi	255.2.1.2.99	Diğer Bilgisayar Sunucu Kasaları ve Ekipmanları	ADET	2.00
19	28728	İletişim Fakültesi	255.2.2.1.12	Harici CD ve DVD Yazıcıları ve Okuyucuları	ADET	1.00
20	28728	İletişim Fakültesi	255.2.2.1.3	Lazer Yazıcılar	ADET	7.00
21	28728	İletişim Fakültesi	255.2.2.1.8	Çok Fonksiyonlu Yazıcılar	ADET	10.00
22	28728	İletişim Fakültesi	255.2.2.1.99	Diğer Yazıcılar ve Okuyucular	ADET	1.00
23	28728	İletişim Fakültesi	255.2.3.1	Fotokopi Makineleri	ADET	1.00

24	28728	İletişim Fakültesi	255.2.4.1.1	Sabit Telefonlar	ADET	16.00
25	28728	İletişim Fakültesi	255.2.4.1.3	Telsizler	ADET	2.00
26	28728	İletişim Fakültesi	255.2.4.1.4	CepTelefonları	ADET	1.00
27	28728	İletişim Fakültesi	255.2.4.1.8	Santraller	ADET	1.00
28	28728	İletişim Fakültesi	255.2.4.3.1	Modemler (SDH ve Erişim Cihazları)	ADET	13.00
29	28728	İletişim Fakültesi	255.2.4.3.2	Swichler (Anahtarlar)	ADET	7.00
30	28728	İletişim Fakültesi	255.2.4.3.5	İletişim Ağ Cihazları	ADET	1.00
31	28728	İletişim Fakültesi	255.2.5.1.1	Projektörler (Projeksiyon Cihazları)	ADET	21.00
32	28728	İletişim Fakültesi	255.2.5.1.7	Projeksiyon Perdeleri	ADET	11.00
33	28728	İletişim Fakültesi	255.2.5.2.2	Televizyonlar	ADET	2.00
34	28728	İletişim Fakültesi	255.2.5.2.99	Diğer Ses ve Görüntü Cihaz ve Aletleri	ADET	3.00
35	28728	İletişim Fakültesi	255.2.5.3.2.4	Ses Karıştıma Konsolları	ADET	1.00
36	28728	İletişim Fakültesi	255.2.5.3.3.1	Medya Kontrol Sistemleri	ADET	1.00
37	28728	İletişim Fakültesi	255.2.5.3.3.6	Aydınlatma Kontrolleri	ADET	1.00
38	28728	İletişim Fakültesi	255.2.5.3.4.3	Müzik ve Anons Sistemleri	ADET	2.00
39	28728	İletişim Fakültesi	255.2.5.3.6.2	Mikrofonlar	ADET	32.00
40	28728	İletişim Fakültesi	255.2.5.3.6.3	Hoparlörler	ADET	19.00
41	28728	İletişim Fakültesi	255.2.5.3.6.5	Kablosuz Mikrofon Alıcı Verici Sistemleri	ADET	4.00
42	28728	İletişim Fakültesi	255.2.5.3.6.99	Diğer Anons ve Müzik Yayın Cihazları	ADET	5.00
43	28728	İletişim Fakültesi	255.2.5.4.1.1	Sabit Kameralar	ADET	9.00

44	28728	İletişim Fakültesi	255.2.5.4.1.5	Sinema Çekim Kameraları	ADET	2.00
45	28728	İletişim Fakültesi	255.2.5.4.1.99	Diğer Kameralar	ADET	6.00
46	28728	İletişim Fakültesi	255.2.5.4.2	Fotoğraf Makineleri	ADET	24.00
47	28728	İletişim Fakültesi	255.2.5.4.4	Filme Alma, Fotoğraflama ve Gözlem Cihaz Ekipmanları	ADET	106.00
48	28728	İletişim Fakültesi	255.2.5.4.99	Diğer Filme Alma , Fotoğraflama ve Gözlem Cihazları ve Aletleri	ADET	53.00
49	28728	İletişim Fakültesi	255.2.5.99	Diğer Ses, Görüntü ve Sunum Cihazları	ADET	4.00
50	28728	İletişim Fakültesi	255.2.99.2.5	Klimalar	ADET	18.00
51	28728	İletişim Fakültesi	255.2.99.7.1	Mühürler	ADET	2.00
52	28728	İletişim Fakültesi	255.3.1.1.1	Dosya Dolapları	ADET	33.00
53	28728	İletişim Fakültesi	255.3.1.1.11	Kitaplıklar	ADET	4.00
54	28728	İletişim Fakültesi	255.3.1.1.2	ModülerTip Dolaplar	ADET	3.00
55	28728	İletişim Fakültesi	255.3.1.1.8	Tezgah Dolapları	ADET	1.00
56	28728	İletişim Fakültesi	255.3.1.1.99	Diğer Dolaplar	ADET	13.00
57	28728	İletişim Fakültesi	255.3.1.12	Bankolar	ADET	2.00
58	28728	İletişim Fakültesi	255.3.1.2.1	Bilgisayar Masaları	ADET	36.00
59	28728	İletişim Fakültesi	255.3.1.2.2	Toplantı Masaları	ADET	4.00
60	28728	İletişim Fakültesi	255.3.1.2.3	Çalışma Masaları	ADET	46.00
61	28728	İletişim Fakültesi	255.3.1.2.99	Diğer Masalar	ADET	9.00
62	28728	İletişim Fakültesi	255.3.1.3.1	Çalışma Koltukları	ADET	97.00
63	28728	İletişim Fakültesi	255.3.1.3.2	Misafir Koltukları	ADET	98.00

64	28728	İletişim Fakültesi	255.3.1.3.3	Bekleme Koltukları	ADET	20.00
65	28728	İletişim Fakültesi	255.3.1.3.99	Diğer Koltuklar	ADET	37.00
66	28728	İletişim Fakültesi	255.3.1.4.5	Konferans/Seminer Tipi Sandalyeler	ADET	72.00
67	28728	İletişim Fakültesi	255.3.1.4.99	Diğer Sandalyeler	ADET	80.00
68	28728	İletişim Fakültesi	255.3.1.7	Sehpalar	ADET	23.00
69	28728	İletişim Fakültesi	255.3.1.8	Etajerler ve Kesonlar	ADET	4.00
70	28728	İletişim Fakültesi	255.3.1.99	Diğer Büro Mobilyaları	ADET	2.00
71	28728	İletişim Fakültesi	255.3.2.2.3	Koltuk Takımları	ADET	2.00
72	28728	İletişim Fakültesi	255.3.2.2.99	Diğer Oturma ve Dinlenme Amaçlı Mobilyalar	ADET	11.00
73	28728	İletişim Fakültesi	255.3.2.4.4	Komodinler	ADET	2.00
74	28728	İletişim Fakültesi	255.3.3.1.5	Yemek Masaları	ADET	26.00
75	28728	İletişim Fakültesi	255.3.3.1.6	Kokteyl Masaları	ADET	9.00
76	28728	İletişim Fakültesi	255.3.3.2	Yemek Sandalyeleri	ADET	104.00
77	28728	İletişim Fakültesi	255.3.5.2	Yazı Tahtaları	ADET	15.00
78	28728	İletişim Fakültesi	255.7.1.1.1	Okuma Masaları	ADET	5.00
79	28728	İletişim Fakültesi	255.7.1.5.2	Kitaplıklar	ADET	25.00
80	28728	İletişim Fakültesi	255.7.1.99	Diğer Kütüphane Mobilyaları	ADET	3.00
81	28728	İletişim Fakültesi	255.7.2.1.5	Mevzuat Kitapları	ADET	1.00
82	28728	İletişim Fakültesi	255.7.2.1.6	Diğer Kitaplar	ADET	60.00
83	28728	İletişim Fakültesi	255.7.2.99	Diğer Basılı Yayınlar	ADET	342.00

84	28728	İletişim Fakültesi	255.8.1.1.1	Sıralar	ADET	600.00
85	28728	İletişim Fakültesi	255.8.1.1.2	Masalar	ADET	12.00
86	28728	İletişim Fakültesi	255.9.2.5	Basketbol Sporunda Kullanılan Demirbaşlar	ADET	1.00
87	28728	İletişim Fakültesi	255.9.2.8	Masa Tenisi Sporunda Kullanılan Demirbaşlar	ADET	1.00
88	28728	İletişim Fakültesi	255.9.99.3	Oyun Takımları	ADET	3.00

Bu tablo tüm birimler tarafından doldurulacaktır.

## 2- Teşkilat Yapısı

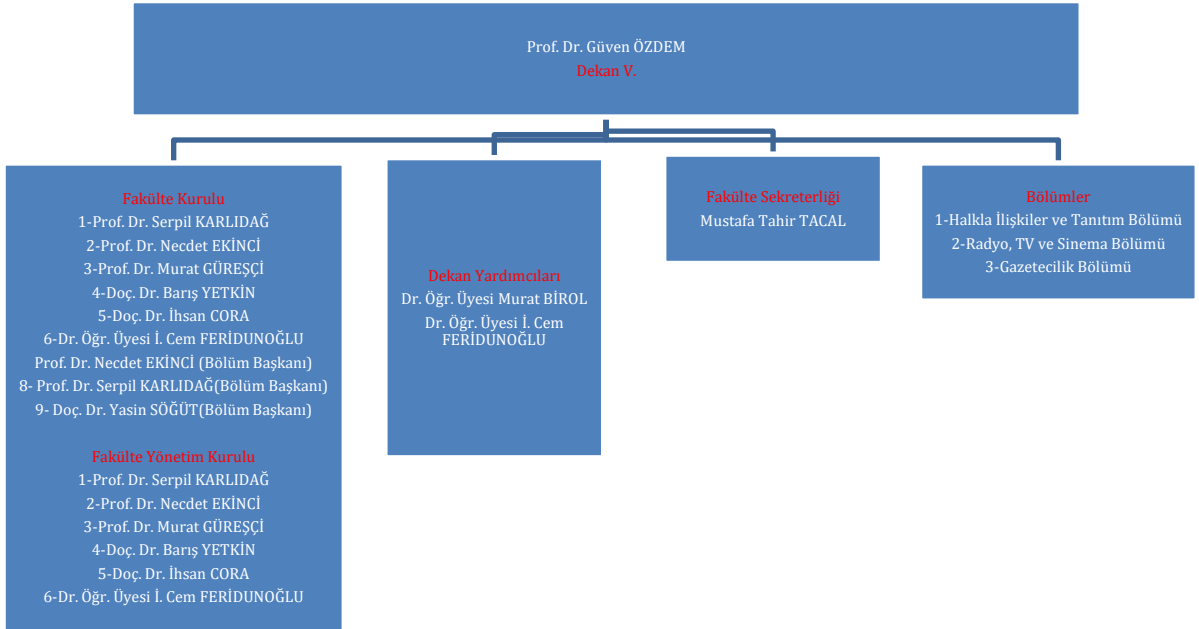

### 3- Teknoloji ve Bilişim Altyapısı

#### 3.1- Bilişim Kaynakları

Tablo 16: Yazılım ve Bilgisayarlar

Cinsi	Eğitim Amaçlı (Adet)	Akademik Amaçlı (Adet)	Sağlık Amaçlı (Adet)	İdari Amaçlı (Adet)	Toplam
Yazılım					
Masa Üstü Bilgisayarlar	22	19		62	103
Taşınabilir Bilgisayarlar				5	5
Diğer Bilgisayarlar ve Sunucular	78	5		14	97

Bu tablo Tüm Birimler tarafından doldurulacaktır.

#### 3.2. Kütüphane Kaynakları

Tablo 18: Kütüphane Kaynaklarının Dağılımı

Koleksiyon Türü		Merkez Kütüphane ... yılı koleksiyon sayısı	Birim Kütüphane ... yılı koleksiyon sayısı
Basılı Kitap			403
e-Kitap	Satın		
	Abonelik		
	Bağış		
Dergi/e-dergi	Toplam		
	Basılı (Abonelik)		
	Ciltli		
	E-dergiler		
Tez	Kurumsal abonelik		
	Toplam		
	Basılı (Açık Erişim)		
	Tez		
Görsel/İşitsel Kaynak	DVD		
	Görme Engelli Koleksiyonu		
E-Yazması			
Basılı Nadir Eser			
Dijital Taranmış			
Veri Tabanı Sayısı	Satın alınan		
	Abonelik		
	Bağış		
	EKUAL		
	Toplam		

Bu tablo, Tüm Eğitim Birimleri tarafından birim bazlı ve Kütüphane ve Dokümantasyon Daire Başkanlığı tarafından Üniversite bazlı doldurulacaktır.

#### 4. İNSAN KAYNAKLARI

Tablo 20: Toplam Personel Dağılımı

Personel Sayısı		Kadrolu Personel						4-d Sürekli İşçiler						Genel Toplam				
		Akademik Personel		İdari Personel		Geçici İşçi		Sözleşmeli Personel		Güvenlik Hizmetleri		Temizlik Hizmetleri		Diğer Hizmetler		Sayı	Dağılım %	
		Sayı	Dağılım %	Sayı	Dağılım %	Sayı	Dağılım %	Sayı	Dağılım %	Sayı	Dağılım %	Sayı	Dağılım %	Sayı	Dağılım %			
		2021	2022	2023	2021	2022	2023	2021	2022	2023	2021	2022	2023	2021	2022	2023	2021	2022
Kadın	2021	6		2														
	2022	6		2														
	2023	8		2														
Erkek	2021	11		4														
	2022	12		5														
	2023	15		5														
Toplam	2021																	
	2022																	
	2023																	



**Tablo 21: Yönetici Personel Dağılımı Tablosu**

Yönetici Kadrosu	Kadın			Erkek				2023 Yılı	Dağılım Oranı (%)
	2021	2022	2023	2021	2022	2023	Toplam		
Rektör									
Rektör Yardımcısı									
Rektör Danışmanı									
Genel Sekreter									
Genel Sekreter Yardımcısı									
Dekan									
Dekan Yardımcısı				2	2	2	6	6	
Enstitü Müdürü									
Enstitü Müdür Yardımcısı									
Yükseköğretim Müdürü									
Yükseköğretim Müdür Yardımcısı									
Merkez Müdürü									
Merkez Müdür Yardımcısı									
Koordinatör									
Koordinatör Yardımcısı									
Hastane Başhekim									
Hastane Başhekim Yardımcısı									
Döner Sermaye İşletme Müdürü									
Daire Başkanı									
Hukuk Müşaviri									
Fakülte Sekreteri	1	1	1					3	
Enstitü Sekreteri									
Yükseköğretim Sekreteri									
Şube Müdürü									
Şef	1	1	1					3	
Diğer (Açıklama yazınız)									
<b>Toplam</b>									

Bu tablo, PDB tarafından üniversite geneli, tüm birimler tarafından kendi birimleri esas alınarak

Tablo 22: Akademik Personelin Dağılımı

Hizmet Sınıflandırması		2023 Yılı		Yıllara Göre Akademik Personel Sayıları			Artış Oranı (%)	Personel Dağılım Oranı %
		Kadın	Erkek	2020	2021	2022		
Öğretim Üyesi	Profesör	2	3	2	3	4		
	Doçent		2	2	1	1		
	Doktor Öğretim Üyesi	4	5	7	9	7		
Araştırma Görevlisi		1	3	2	2	4		
Öğretim Görevlisi	Öğretim Görevlisi	1	2	4	4	3		
Toplam		8	15	17	19	19		

Bu tablo Tüm Eğitim Birimleri tarafından yalnız 2023 yılı verileri doğrultusunda dolduracaklardır. Personel Daire Başkanlığı tarafından ise tüm üniversite verileri son üç yıl baz alınarak doldurulacaktır.

**Tablo 30: İdari Personelin Hizmet Sınıflarına ve Görev Yerlerine Göre Dağılımı**

BİRİMİ	Kadro Dağılımına Göre İdari Personel Sayısı											Fiilen Görev Yeri Dağılımına Göre İdari Personel Sayısı		
	Memur (657 S.K. 4/A) Hizmet Sınıfına Göre Kadrolu Personel Sayısı								657 S.K. 4/B ve 4/D'ye Göre			4/A Personel	2547 SK.13/b-4'e Göre	
	Genel İdari Hizmetler Sınıfı	Sağlık Hizmetleri Sınıfı	Teknik Hizmetler Sınıfı	Eğitim ve Öğretim Hiz. Sınıfı	Avukathlık Hizmetleri Sınıfı	Din Hizmetleri Sınıfı	Yardımcı Hizmetler Sınıfı	Toplam (4/A)	(4/B) Sözleşmeli Personel	(4/D) İşçi	Toplam (4/A+B+D)	Kadrosunun bulunduğu yere göre çalışan per. sayısı	Başka Birime Görevlendirilen Personel Sayısı	Başka Birimden Görevlendirilen Personel Sayısı
Tirebolu İletişim Fakültesi	6						1	0			0	0		
								0			0	0		
								0			0	0		
								0			0	0		
								0			0	0		
								0			0	0		
								0			0	0		
<b>Toplam</b>	<b>6</b>	<b>0</b>	<b>0</b>	<b>0</b>	<b>0</b>	<b>0</b>	<b>1</b>	<b>0</b>	<b>0</b>	<b>0</b>	<b>0</b>	<b>0</b>	<b>0</b>	<b>0</b>

### 5.1.1- Öğrenci Sayıları

Tablo 37: Öğrenci Sayıları (Okul Bazlı)

GİRESUN ÜNİVERSİTESİ	Normal Öğretim Öğrenci Sayısı				İkinci Öğretim Öğrenci Sayısı				Toplam Öğrenci Sayısı		
	T.C Uyruklu Öğrenci		Uluslararası Öğrenci		T.C Uyruklu Öğrenci		Uluslararası Öğrenci				
FAKÜLTE/ENSTİTÜ/MYO	Kız	Erkek	Kız	Erkek	Kız	Erkek	Kız	Erkek	Kız	Erkek	Toplam
TİREBOLU İLETİŞİM FAKÜLTESİ	438	523	6	22	-	-	-	-	444	545	989
GENEL TOPLAM											989

Bu tablo tüm eğitim birimleri tarafından doldurulacaktır. Enstitüler YL ve Doktora bazlı dolduracaktır. Ayrıca; Öğrenci İşleri Daire Başkanlığı tarafından tüm üniversite öğrenci sayıları baz alınarak doldurulacaktır.

### 5.1.3-Yatay Geçişle Üniversitemize Gelen Öğrencilerin Sayıları

Tablo 41: Yatay ve Dikey Geçiş ile Üniversitemize Gelen Öğrenci Sayısı

T.C. GİRESUN ÜNİVERSİTESİ REKTÖRLÜĞÜ KURUMLARARASI ve BİRİMLERARASI GEÇİŞ TAKİP FORMU*						
Merkezi Yerleştirme Puanına Göre						
S N	Yerleştirme Yapılan Fakülte/Yüksekokul/MYO Adı	Bölüm/Program Adı	Kontenjan Sayısı	Tercih Yapan Öğrenci Sayısı	Asil Olarak Yerleştirilen Öğrenci Sayısı	Yedek Olarak Yerleştirilen Öğrenci Sayısı
1	TİREBOLU İLETİŞİM FAKÜLTESİ	Halkla İlişkiler ve Tanıtım	%30	7	3	-
2	TİREBOLU İLETİŞİM FAKÜLTESİ	Gazetecilik	%30	5	1	-
3	TİREBOLU İLETİŞİM FAKÜLTESİ	Radyo Televizyon ve Sinema	%30	6	2	-
Ara Toplam			0	18	6	0
Not Ortalamasına Göre						

S N	Yerleştirme Yapılan Fakülte/Yüksekokul/MYO Adı	Bölüm/Program Adı	Kontenjan Sayısı	Tercih Yapan Öğrenci Sayısı	Asil Olarak Yerleştirilen Öğrenci Sayısı	Yedek Olarak Yerleştirilen Öğrenci Sayısı
1	TİREBOLU İLETİŞİM FAKÜLTESİ	Halkla İlişkiler ve Tanıtım	6	3	1	-
2	TİREBOLU İLETİŞİM FAKÜLTESİ	Gazetecilik	6	4	1	-
3	TİREBOLU İLETİŞİM FAKÜLTESİ	Radyo Televizyon ve Sinema	6	2	1	-
<b>DGS Sonuçlarına Göre</b>						
S N	Yerleştirme Yapılan Fakülte/Yüksekokul/MYO Adı	Bölüm/Program Adı	Kontenjan Sayısı	Tercih Yapan Öğrenci Sayısı	Asil Olarak Yerleştirilen Öğrenci Sayısı	Yedek Olarak Yerleştirilen Öğrenci Sayısı
1	TİREBOLU İLETİŞİM FAKÜLTESİ	Halkla İlişkiler ve Tanıtım	5		5	
2	TİREBOLU İLETİŞİM FAKÜLTESİ	Gazetecilik	5		1	
3	TİREBOLU İLETİŞİM FAKÜLTESİ	Radyo Televizyon ve Sinema	5		4	
<b>Ara Toplam</b>			<b>15</b>	<b>0</b>	<b>10</b>	<b>0</b>
<b>Genel Toplam</b>			<b>33</b>	<b>27</b>	<b>19</b>	<b>0</b>

Tüm Akademik birimler tarafından birim bazlı, Öğrenci İşleri Daire Başkanlığı tarafından tüm üniversite bazlı doldurulacaktır.

#### 5.1.4- Uluslararası Öğrencilerin Sayısı

**Tablo 42: Uluslararası Öğrenci Sayısı**

Birim	Erkek			Kız			Toplam			Artış Oranı (%)	Toplam İçindeki Dağılımı (%)
	2021	2022	2023	2021	2022	2023	2021	2022	2023		
Fakülteler	3	2	7	-	-	1	3	2	8	400	0.008
Enstitüler											
Yüksekokullar											
Meslek Yüksekokulları											
<b>Toplam</b>	<b>3</b>	<b>2</b>	<b>7</b>	<b>-</b>	<b>-</b>	<b>1</b>	<b>3</b>	<b>2</b>	<b>8</b>		<b>100,00</b>

Bu tablo Akademik Birimler ve Öğrenci İşleri Daire Başkanlığı tarafından tüm üniversite baz alınarak doldurulacaktır.



#### 5.4- Diğer Hizmetler

Birim tarafından 2023 yılında görev alanına giren faaliyetler dışında yapmış olduğu çalışmalar ve yukarıda tanımlanamayan faaliyetler bu bölümde yer alacaktır.

**Tablo 50: Hizmet, Bilim-Sanat, Teşvik ve Başarı Ödülleri Alan Kişi Sayısı**

Ödül türü	2023
Bilim Teşvik Ödülü	-
Eğitime Katkı Ödülü	-
Topluma Hizmet Ödülü	-
.....	
<b>Toplam Ödül</b>	-

*Tüm birimler tarafından doldurulacaktır.*

**Tablo 52: 2023 Yılında Yapılan Toplumsal Sorumluluk Projeleri ve Faaliyetleri**

Proje Adı	Yürüten Birim
-	-

*Tüm birimler tarafından doldurulacaktır.*

**Tablo 53: 2023 Yılı Sertifika ve Hizmet İçi Eğitim Programları**

Programı Düzenleyen Birim Adı	Program Adı	Program Toplam Saati	Katılımcı Sayısı		
			Kurum İçi	Kurum Dışı	Toplam
-	-	-	-	-	-

*Bu tablo tüm harcama birimleri ile merkezler ve koordinatörlükler tarafından doldurulacaktır*

**Tablo 54: Eđitcilerin Eđitimi Programı**

Program Adı	Eđitim Alan Öğretim Elemanı		Toplam
	Kurum İçi Eđitim Alan Personel Sayısı	Kurum Dışı Eđitim Alan Personel Sayısı	
-	-	-	-

*Tüm Akademik birimler tarafından doldurulacaktır.*

## 5- DİĐER HUSUSLAR

### 1. Faaliyet ve Proje Bilgileri

Bu başlık altında, faaliyet raporunun ilişkin olduđu yıl içerisinde yürütölen faaliyet ve projeler ile bunların sonuçlarına ilişkin detaylı açıklamalara yer verilecektir.

#### 5.1. Diđer Faaliyet Bilgileri

##### 1.1.1-Ulusal ve Uluslararası Bilimsel Toplantılar

**Tablo 66: Faaliyet Bilgileri Tablosu**

Faaliyet Türü	Sayısı
Sempozyum ve Kongre	
Konferans	
Panel	
Seminer	
Açık Oturum	
Söyleşi	
Tiyatro	
Konser	
Sergi	1
İmza Günü	1
Turnuva	
Teknik Gezi	
Eđitim Semineri	
Eđlence/Şenlik Türü Etkinlik	2
Akademik Kurul	1
Kariyer Günü	
Kitap Yazarlığı	
TV Programı	

*31.12.2023 itibarı ile tüm birimler tarafından doldurulur.*



### 5.1.2. Beslenme Hizmeti

**Tablo 67: Beslenme Hizmeti**

Yemek Hizmeti Sunulan Merkezler/Yemekhaneler	Yemekhane Kapasitesi		Yemek Adedi	
	Personel	Öğrenci	Personel	Öğrenci
Tirebolu İletişim Fakültesi	-	104		
<b>TOPLAM</b>				

Bu tablo SKS daire başkanlığı ve yemekhanesi bulunan akademik birimler tarafından doldurulacaktır

### 5.1.6- Yayınlarla ve Projelerle İlgili Faaliyetler

**Tablo 74: Editörlük ve Hakemlik Yapan Öğretim Üyesi Sayıları**

Birimler	Editörlük/Hakemlik Yapan Öğretim Üyesi Sayısı	Editörlük/Hakemlik Yapılan Kitap Sayısı	Dergi Hakemliği Yapan Öğretim Üyesi Sayısı	Hakemliği Yapılan Dergi Sayısı
Halkla İlişkiler ve Tanıtım	2	-	2	2
Radyo Televizyon ve Sinema	5	5	5	9
Gazetecilik	2	4	2	13
<b>TOPLAM</b>	<b>9</b>	<b>9</b>	<b>9</b>	<b>24</b>

*Tüm Akademik Birimler tarafından doldurulacaktır.*

## 1.Bütçe Uygulama Sonuçları

Tablo 78: Ekonomik Sınıflandırmanın Birinci Düzeyinde Ödenek ve Harcamalar

Ekonomik Sınıflandırma	Bütçe Başlangıç Ödeneği (TL)	Toplam Ödenek ( TL)	Toplam Harcama (TL)	Gerçekleşme Oranı (%)	Bütçe Giderleri İçindeki Payı (%)
01. Personel Giderleri	9.328.000,00	10.610.567,00	10.602.266,09		
02. SGK Devlet Primi Giderleri	1.299.000,00	1.223.508,00	1.223.507,34		
03. Mal ve Hizmet Alımları	269.000,00	555.355,00	534.286,42		
05. Cari Transferler					
06. Sermaye Giderleri					
<b>TOPLAM</b>					

Tablo 79: 2023 Yılı Bütçesinin Ekonomik Sınıflandırmanın İkinci Düzeyine Göre Gerçekleşmesi

(Ekonomik Sınıflandırma)	KB Ö (1)	TOPLAM ÖDENEK (2)	HARCA MA (3)	Oran (3/2)
<b>01. Personel Giderleri</b>				
01.1. Memurlar	9.030.000,00	10.602.267,00	10.602.266,09	
01.2. Sözleşmeli Personel	288.000,00	0	0	
01.3. İşçiler				
01.4. Gecici personel	10.000,00	0	0	
01.5. Diğer Personel				
<b>02. SGK. Dev. Prim. Giderleri</b>				
02.1. Memurlar	1281000	1.223.508,00	1.223.507,34	
02.2. Sözleşmeli Personel	14.000,00	0	0	
02.3. İşçiler				
02.4. Gecici personel	4.000,00	0	0	
02.5. Diğer Personel				
<b>03. Mal ve Hizmet Alım Giderleri</b>				

03.1. Üretime Yönelik Mal ve Malz. Alımları				
03.2. Tüketime Yön.Malz. Alımları	243.000,00	495.000,00	494.937,48	
03.3. Yolluklar	9.000,00	40.685,00	36.683,95	
03.4. Görev Giderleri				
03.5. Hizmet Alımları	17.000,00	17.000,00	0	
03.6. Temsil Ve Tanıtma Giderleri				
03.7. Menkul Mal Bak. ve On. Alım, Giderleri				
03.8. Gayrimenkul Bak. ve On. Mal Giderleri	0	2.670,00	2.664,99	
<b>05.Cari Transferler</b>				
05.1. Görev Zararları				
05.3. Kar Amacı Güdmeyen ku.Ypl.Trf.				
05.4. Hane Halkına Yapılan Transferler				
<b>06.Sermaye Giderleri</b>				
Derslik ve Merkezi Birimler Projesi				
06.5.Tıp Fak. Morfoloji Binası Alt Projesi				
06.5. Spor Bilimleri Fakültesi Alt Projesi				
Kampüs Altyapısı Projesi				
Çeşitli Ünitelerin Etüt Projesi				
Muhtelif İşler Projesi				
06.1. Makine Techizat Alımları Alt Projesi				
06.7. Gayrimenkul Bakım Onarım Alt Projesi				
06.6. Menkul Mal. Bakım On. Alt Projesi				
06.3.Bilgi ve İletişim Tek. Alt Projesi				
06.5. Engellilerin Erişebilirliği Alt Projesi				
Yayın Alımı Projesi				
06.1.Elektronik Yayın Alımı				
06.1.Basılı Yayın Alımı				
Açık ve Kapalı Spor Salonu Projesi				
06.1.Makine Techizat Alımı Alt Projesi				
06.5.Spor Salonu Yapımı Alt Projesi				
<b>TOPLAM</b>				

Bu tablo tüm harcama birimleri ve SGDB tarafından doldurulacaktır

**Tablo 81: Tüketime Yönelik Mal ve Malzeme Alımları Ekonomik Kodunun Dördüncü Düzey Harcamaları**

Ekonomik Kod (4. Düzey)	Ölçü Birimi	Harcama Miktarı	Harcama Tutarı
03.2.1.01 Kırtasiye Alımları	Adet	1	31.140,00
03.2.1.02 Büro Malz.Alımları			
03.2.1.03 Periyodik Yayın Alımları			
03.2.1.04 Diğer Yayın Alımları			
03.2.1.05 Baskı ve Cilt Giderleri			
03.2.1.90 Diğ. Kır. ve Büro Malz. Al.			
03.2.2.01 Su Alımları	m3	1583	35.302,64
03.2.2.02 Temizlik Malz. Alımları	Adet	1	39.995,03
03.2.3.01 Yakacak Alımları	kg/ton/m3		
03.2.3.02 Akaryakıt ve Yağ Alımları	litre		
03.2.3.03 Elektrik Alımları	Kwh	80.943,02	378.899,81
03.2.4.01 Yiyecek Alımları			
03.2.4.0 İçecek Alımları			
03.2.4.03 Yem Alımları			
03.2.4.90 Diğer Yiyecek, İçecek ve Yem Alımları			
03.2.5.01 Giyecek Alımları			
03.2.5.02 Spor Malzemesi Alımları			
03.2.5.03 Tören Malzemesi Alımları			
03.2.5.90 Diyer Giyim Kuşam Alımları			
03.2.6.01Lab. Malz. ile Kimy. ve Tem. Mal. Alım.			
03.2.6.02 Tıbbi Malzeme ve İlaç Alımları			
03.2.6.90 Diğer Özel Malzeme Alımları			
03.2.7.09 Güvenlik ve Sav. İlişkin Gider Giderler			
03.2.7.11 Güv. ve Sav. İlişkin Mak.-Teç. Alımları			
03.2.7.90 Diğer Sav. Mal ve Mal. Al ile Yapımları			
03.2.9.01 Bahçe Malz. Al. ile Yapım ve Bak Gid.			
03.2.9.90 Diğer Tüketim Mal ve Mal. Alımları	Adet	1	9.600,00
<b>TOPLAM</b>			

*Bu**tablo tüm harcama birimleri ve SGDB tarafından doldurulacaktır.*

**Tablo 83: Öğrenciler İçin Harcanan Ödenek Durum Tablosu**

Yıl:		2023					
Kurum:							
2023 YILI BÜTÇE TERTİPLERİN ÖDENEK DURUM LİSTESİ							
PROGRA M	ALTPRO GRAM	FAALİYET	ALT FAALİYE T	TERTİP	TOPLAM ÖDENEK	HARCAMA	KALAN
62- YÜKSEKÖ ĞRETİM	241- YÜKSEK ÖĞRETİ MDE ÖĞRENC İ YAŞAMI	770- Yükseköğretimde Beslenme Hizmetleri					0
		772- Yükseköğretimde Kültür ve Spor Hizmetleri					0
		773- Yükseköğretimde Öğrenci Yaşamına İlişkin Diğer Hizmetler					0
		771- Yükseköğretimde Sağlık Hizmetleri					0
		Diğer (Öğrenci Harcamaları)					0

*Bu tablo; SKS, İMİD, ÖİDB ve İletişim Fakültesi tarafından doldurulacaktır.*

**Tablo 84: Ekonomik Kodun Birinci Düzeyine Göre Ödenekler**

Ekonomik Sınıflandırma	KBÖ (1)	REVİ ZE ÖDEN EK	TOPL AM ÖDEN EK	HARCAMA
01. Personel giderleri	9.328.000,00	1.282,567,00	10.610.567,00	
02. SGK Devlet Primi Giderleri	1.299.000,00	-75.492,00	1.223.508,00	
03. Mal ve Hizmet Alımları	269.000,00	286.355,00	555.355,00	
05. Cari Transferler				
06. Sermaye Giderleri				
<b>TOPLAM</b>				

Bu tablo tüm harcama birimleri ve SGDB tarafından doldurulacaktır.

**Tablo 86: Kurumsal Mal ve Hizmet Alımlarına İlişkin Veriler****KURUMSAL MAL VE HİZMET ALIMLARINA İLİŞKİN VERİLER**

BİRİM ADI		.....				
TÜR	KONU	2022 YILI		2023 YILI		Değişim (%)
ISINMA	Toplam Isınma Gideri	.....	TL	.....	TL	.....
	Doğalgaz Tüketim Miktarı		m <sup>3</sup>		m <sup>3</sup>	
	Doğalgaz Tüketim Gideri		TL		TL	
	Fuel-Oil Tüketim Gideri		TL		TL	
	Fuel-Oil Tüketim Miktarı		Ton		Ton	
	Kapalı Alan m <sup>2</sup> 'ye Düşen Isınma Gideri		TL		TL	
	<b>AÇIKLAMA</b>					
ELEKTRİK	Elektrik Tüketim Miktarı	89.282,86	Kwh	80.943,02	Kwh	
	Elektrik Gideri	251.796,32	TL	378.899,81	TL	
	Kapalı Alan m <sup>2</sup> ye Düşen Elektrik Gideri		TL		TL	
	<b>AÇIKLAMA</b>					
SU	Su Tüketim Gideri	25.476,24	TL	35.302,64	TL	
	Su Tüketim Miktarı	2027	m <sup>3</sup>	1583	m <sup>3</sup>	
	<b>AÇIKLAMA</b>					
SERVİS HİZMETİ	Personel Servislerinin Maliyeti (Yakıt, Bakım, Onarım vb.)		TL		TL	
	Servislerin Toplam Kapasitesi		Kişi		Kişi	
	Personel Başına Düşen Günlük Ulaşım Gideri (Geliş- Gidiş)		TL		TL	
	Personel Başına Düşen Yıllık Ulaşım Gideri		TL		TL	
	<b>AÇIKLAMA</b>					
TAŞIT	Kiralama Suretiyle Alınan Taşıtların Sayısı		Adet		Adet	
	Kiralama Suretiyle Alınan Taşıtların Toplam Maliyeti		TL		TL	
	<b>AÇIKLAMA</b>					

Bu tablo, ilgili alanlarda harcama yapan birimler tarafından doldurulacaktır. (Üniversite Bazlı olarak İMİD ve SGDB ilgili hücreleri dolduracaktır.)

## 1. Performans Bilgi Sisteminin Değerlendirilmesi

Performans Gösterge listesindeki sonuçlar göz önünde bulundurularak birimin stratejik amaç, hedef ve performans göstergeleri hedef ve gerçekleşme/başarı oranları değerlendirilecek, çalışma yapılmayan veya sapma yaşanan amaç, hedef ve göstergelerle ilgili bilgi verilecektir.

**Tablo 94: Ulusal, Uluslararası Projeler Tablosu**

Projenin Adı	Proje Türü	Başlanma Tarihi (gg/aa/yy)	Bilim Alanı	Toplam Öğretim Elemanı Sayısı	Toplam Öğrenci Sayısı	Sosyal Sorumluluk	Tamamlanma Durumu	TTO & Teknokent Projesi mi	Paydaş Kamu Kurumu	Paydaş Endüstri kuruluşu	Uluslararası İşbirliği	Uluslararası Fon Oranı	Bütçesi (TL)
-	-	-	-	-	-	-	-	-	-	-	-	-	-

*Bu tablo, Akademik Birimler, BAP, Erasmus, Dış İlişkiler Koordinatörlüğü, TTO, Proje Yönetim ve Destek Koordinatörlüğü tarafından doldurulacaktır.*

### AÇIKLAMALAR

1. Öğrencilerin endüstri/sektör ile yürüttüğü projeler yazılacaktır.
2. Ulusal ve uluslararası resmi veya özel kurum ve kuruluşlar tarafından desteklenen AR-GE projeleri yazılacaktır.
3. Endüstri ile ortak yürütülen proje sayısı ve bütçesi yazılacaktır.
4. Uluslararası fon destekli projeler dahil edilecektir.
5. Yurt dışındaki üniversiteler, kurum ve kuruluşlar ile ortak yürütülen proje yazılacaktır.
6. Akademik personel tarafından yapılan belirli bir bütçesi hedefi ve çıktıları olan en az 2 ay süreli olan sosyal sorumluluk projeleri yazılacaktır.

**Tablo 95: Uluslararası Etkinlikler Tablosu**

Türü	Yer (Şehir)	Başlanma Tarihi (gg/aa/yy)	Bilim Alanı	Toplam Katılımcı Sayısı	Katılımcı Öğrenci Sayısı	Katılımcı Ülke Sayısı	Yurt Dışından Katılımcı Sayısı	Düzenleyen Birim (Fakülte ve Bölüm /Enstitü ya da Araş. Mer. Adı)	Sponsorların Listesi	Dezavantajlı gruplara odaklılık
-	-	-	-	-	-	-	-	-	-	-

Bu tablo, Akademik Birimler, Merkez Müdürlükleri, Koordinatörlükler, Engelsiz Üniversite ve SKS tarafından doldurulacaktır.

**AÇIKLAMALAR**

1. Üniversite veya birimleri tarafından düzenlenen uluslararası sempozyum kongre ve sanatsal sergiler yazılacaktır.
2. Etkinliklerin yaşlılar, kadınlar, çocuklar, göçmenler ve engelliler gibi dezavantajlı gruplara yönelik odaklılığı belirtilecektir



## KURUMSAL KABİLİYET ve KAPASİTENİN DEĞERLENDİRİLMESİ

### A- Üstünlükler

<b>I. Yönetim</b>
✓ Katılımcı yönetim anlayışı
✓ Yönetimle iletişim kolaylığı
✓ Çalışanların yönetime güven duygusu
✓ Yönetimin yeniliklere açıklığı
<b>II. Eğitim-Öğretim ve Akademik Kadro</b>
✓ Yeni Fakülte binasının olması
✓ Genç ve dinamik bir kadroya sahip olunması
✓ Lisansüstü eğitime ağırlık verilmesi
✓ Üniversitemiz ve Fakültemizde Sosyal medya ağının etkili şekilde kullanılması
✓ Eğitim-Öğretim yapılan alan/program çeşitliliği
✓ Eğitimde disiplinlerarası anlayış
✓ Ulusal ve Uluslararası yayın yapma yeteneğine sahip akademik yapıya sahip olunması.
✓ Eğitimde başarı düzeyinin yüksek tutulması
✓ Akademik kadronun gücü/kalitesi
<b>III. Altyapı, Çalışma Ortamı ve Koşulları</b>
✓ Eğitim - öğretim faaliyetleri için gerekli fiziksel mekânlara, teknik ve donanımına sahip olmak.
✓ Huzurlu ve güvenli bir ortamda eğitim - öğretim faaliyetlerini yürütmek
✓ Konferans salonu bulunması
✓ Çalışanlar arasında ilişki ve iletişimin niteliği
✓ Çalışma mekânlarında fiziksel koşulların uygunluğu

### B- Zayıflıklar

<b>I. Yönetim</b>
✓ Performans değerlendirme sisteminin oluşturulmamış olması
✓ Fakülte personeline yönelik hizmet içi eğitim olanaklarının azlığı
<b>II. Kaynak ve Olanakların Düzeyi ve Kullanımları</b>
✓ Fakülte mali kaynaklarının yetersizliği
✓ Araştırma ve kongrelere katılıma yönelik parasal desteklerin yetersizliği
<b>III. Eğitim-Öğretim ve Akademik Kadro</b>
✓ Yardımcı öğretim elemanı sayısının (Arş. Gör) yetersizliği
✓ Teknik personelin yetersizliği
✓ Üniversite dışı kaynaklardan proje desteği sağlamaya yönelik
<b>IV. Toplum ve Paydaşlarla İlişkiler</b>
✓ Fakültemizin il merkezi dışında bir ilçede olması
✓ Gazetecilik faaliyetlerinin yapılamaması
✓ Merkezdeki akademik faaliyetlere katılım yapılamaması

## **C- Deęerlendirme**

- 1- Eęitim-öęretim hizmetlerinde kullanılan makine teęhizat alımına devam edilmesi, Akademik kadronun güçlenmesi.
- 2- Lisansüstü eęitimin güçlendirilmesi,

## **V-ÖNERİ VE TEDBİRLER**

1. Öęretim elemanı yayın sayılarının artırılması için teşvikler üretilmelidir.
2. Eęitim-öęretim amaçlı olarak alınacak malzemelerin teknik şartnamelerine uygun olarak öncelik sırası belirlenerek alınması.
3. Eęitim-öęretim amaçlı olarak kullanılan makine ve teęhizatlar ile ısıtma ve soęutsa sistemleri ile ilgili bakımların, yıllık sözleşmelerinin Üniversitemizce yaptırılması.
4. Sivil toplum kuruluşları, vakıflar, dernekler ve dięer kamu kurum ve kuruluşları tarafından öncelikle öęrencilerin barınma problemlerinin çözümü için görüşülmesi.
5. Fakültemiz çevresinde bulunan yaz döneminde fındık işçilerinin barındığı mekanların buradan kaldırılması için ilgililerle görüşülmesi.
6. Sosyal ve kültürel etkinlikler için yeterli ödeneęin aktarılması.
7. İdari personel ve teknik personel sayısının artırılması güvenlik ve temizlik personel sayısının artırılması